Go handmade

quality design in a unique style

Accessoires universum
- voor jou, die breit en haakt

Het beste voor mij en mijn vrienden

Het is een grote reis geweest met een hoop plezier om al deze prachtige producten te ontwikkelen, die we nu eindelijk kunnen presenteren in deze catalogus. We konden nog langer doorgaan met de producten te verbeteren omdat het altijddurende process telkens nieuwe ideeën naar boven bracht. Het was daarom niet makkelijk om te zeggen: Nu is het volledig perfect.

De accessoires voor al de fantastische items die we produceren met ons brei- en haakwerk moeten stijlvol zijn en van een kwaliteit waar we trots op zijn.

Gedurende dit hele proces om de verschillende stijlen in een afgeronde collectie te vormen, had ik last van een oorwurm (zoals dat wordt genoemd) - Kim Larsen's "Det bedste til mig og mine venner" (Het beste voor mij en mijn vrienden). Met deze woorden hoop ik, dat al deze prachtige producten kunnen bijdragen tot een mooier resultaat, liefde en gevoel voor het brei- en haakwerk.

Go handmade

Hanne Tolberg

Mogen we stijl en luxe bieden voor je breiprojecten. De onmisbare steekmarkeerder, nu met de fijnste kralen, regelrecht vanuit de schatkamer van de natuur. De markeerders passen op alle naalden tot maat x.

De kraal met de kleuren van de lucht

AQUAMARIJN

Het is een mooie en Populaire steen, genoend naar het Latijnse woord voor zeewater. De steen is verkrijgbaar in vele schakeringen, van het helderste licht tot buitengewone blauwe zeekleuren. In "het verleden" geloofden vele mensen dat deze steen zeelieden beschermden op zee.

Garen: Soft Bamboo "double"

Set steekmarkeerders, met canvas zakje

> *Steekmarkeerders, gemaakt van wonderbaarlijk material, en met de traditionele sleutelhanger die makkelijk opent, en het bewaren makkelijker maakt.*

Garen: Soft Bamboo "double" en Deli Mohair

Item no.: 19300
Stitch Marker, Wire
Freshwater Pearls
Off-white/set 5

Item no.: 19301
Stitch Marker, Wire
Freshwater Pearls
Grey/set 5

Item no.: 19302
Stitch Marker, Wire
Freshwater Pearls
Black/set 5

Item no.: 19303
Stitch Marker, Wire
Aquamarin/set 5

Item no.: 19304
Stitch Marker, Wire
Crystal Quartz/set 5

Item no.: 19305
Stitch Marker, Wire
Aventurin/set 5

Item no.: 19306
Stitch Marker, Wire
Smoky Quartz/set 5

Item no.: 19307
Stitch Marker, Wire
Lava/set 5

Item no.: 19308
Stitch Marker, Wire
Black Agate/set 5

Eeuwige schoonheid en elegantie

ZOETWATER PARELS

Deze parels komen uit schelpen die geopend zijn, en waar kleine "korrels"van de moeder-parel zijn ingebracht. Een paar jaar daarna, als de schelpen worden verzameld, zijn in elk van deze schelpen verschillende parels te vinden, in verschillende maten en kleuren.

De natuurlijke kleuren van de moederparel variëren van natuurlijk wit-pastel tinten en verschillende tinten grijs. De vormen zijn zeer onregelmatig, zoals zo vaak als het door de natuur wordt gemaakt - ronde parels zijn zeer zeldzaam.

Garen: Soft Bamboo "double"

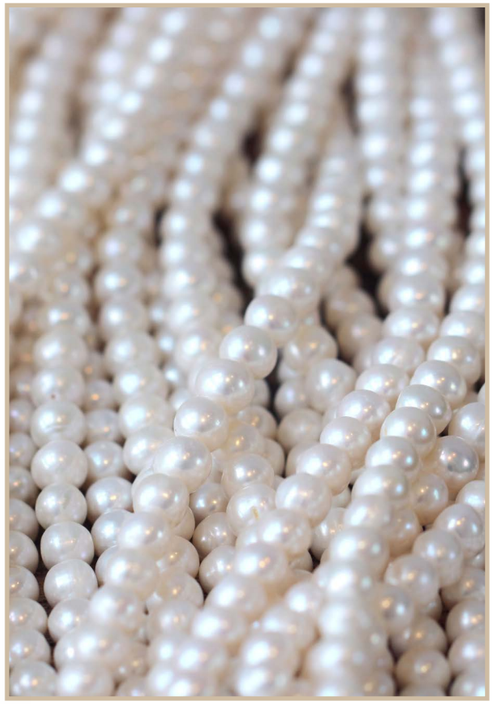

> *Elke parel is uniek en zeer stijlvol. Een favoriet voor velen.*

Item no.: 19316
Stitch Marker, Ring
Freshwater Pearls, Grey
With flower/set 6

Item no.: 19315
Stitch Marker, Ring
Freshwater Pearls, Off-white
With flower/set 6

Item no.: 19317
Stitch Marker, Ring
Freshwater Pearls, Black
With flower/set 6

Van ruw materiaal tot handgemaakt

STEEKMARKEERDERS

Natuurlijke waardevolle stenen zijn er in veel verschillende soorten in verschillende locaties over de hele wereld. Zij beslaan een complete uniek en prachtig material vanuit de schatkist van onze natuur, vele eeuwen geleden gecreëerd. Elke steen is geheel uniek, verschillen van steen tot steen komen voor - het is een buitengewoon karakteristiek kenmerk voor een natuurproduct.

In de volgende beelden laten we het process zien van het verwerken van ruw materiaal tot ronde en facetstenen.
Specialisten controleren de kwaliteit, zoals de kleur en textuur van iedere ruwe steen. Zij hakken de ruwe steen van een grote onregelmatige vorm tot regelmatige kleine vormen.

Ronde stenen: kleine stukjes ronde steen worden in een vorm gelegd en geschud tot ze de ronde en gladde oppervlakte hebben die gewenst is. Boormachines met verschillende boordiktes worden gebruikt om de gaten erin te maken.
Facetstenen: Er zijn vele verschillende facetvormen en het verlangt groot vakmanschap om de technieken te beheersen.

Alle afgewerkte stenen ondergaan een laatste keuring, stuk voor stuk, een controle die met de hand wordt gedaan.

Set steekmarkeerders, met canvas zakje

Item no.: 19318
Stitch Marker, Ring
Black agate
With Flower/set 6

Item no.: 19319
Stitch Marker, Ring
Aventurin
With Flower/set 6

Item no.: 19320
Stitch Marker, Ring
Smoky Quartz
With Flower/set 6

Item no.: 19321
Stitch Marker, Ring
Lava
With Flower/set 6

Item no.: 19322
Stitch Marker, Ring
Crystal Quartz
With Flower/set 6

Klassieke en tijdloze kralen

LUXE VOOR JE BREIPROJECTEN

De fijnste geslepen kralen en de productie van de afgewerkte steekmarkeerders verlangt heel veel handwerk en zijn een ander belangrijk detail in de productie van deze elegante steekmarkeerders.

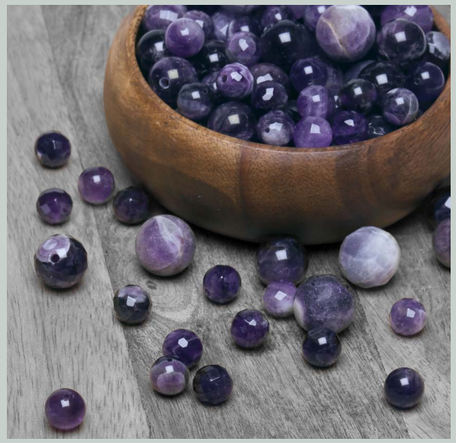

Amethyst

Amethyst behoort tot de Kwarts familie, en hun kleur is variabel van een delicaat paars tot een diepe kleur paars.

Rozenkwarts

Als roze jouw kleur is, rozenkwarts is een steen die beschikbaar is in zeer veel tinten rose - van de zachtste zachte nuances tot een kleur dicht bij medium roze.
De Rozenkwarts steen is meestal bekend al seen symbool voor liefde. Het is verbonden met alle positieve energie van de liefde.

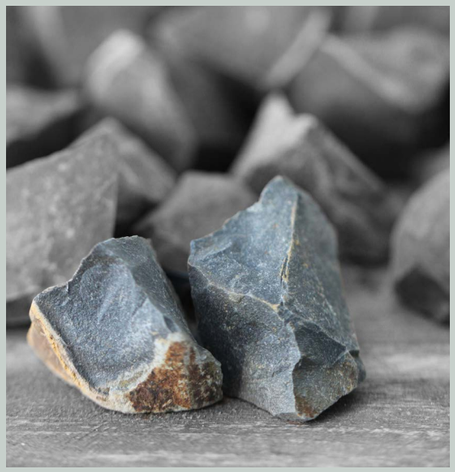

Zwarte agaat

Agaat bestaat in veel verschillende kleuren. Agaat wordt in de meeste delen van de wereld gevonden. De zwarte agaat staat onder meer symbool voor vrede en harmonie.

Steekmarkeerders mix, met canvas zakje

De steekmarkeerders worden met de hand gemaakt. Er wordt een ijzerdraad gestoken door het geboorde gaatje in de parel/kraal en afgedekt door een mooie kleine metalen kraal aan de onderkant. De bovenkant van het draad wordt voorzichtig gebogen met een speciaal gereedschap (punttang) om de lus te vormen. Daarna wordt het drie keer om zijn as gedraaid voordat het wordt afgesneden en dicht naar de kraal/parel toe gedrukt.

De ring aan de bovenkant van de steekmarkeerder is met de hand geknipt en beide einden worden voorzichtig samengevoegd tot een ring, beide einden komen netjes samen met de kleinst mogelijke ruimte ertussen.

De getoonde foto's zijn slechts een klein deel van onze verrassingsset. Het kan bestaan uit verschillende stenen en variabele kleuren.

Item no.: 19333
Stitch Marker, Ring
Surprise
With star/set 6

Item no.: 19330
Stitch Marker, Ring
Black stone
With star/set 6

Item no.: 19331
Stitch Marker, Ring
Aquamarin
With star/set 6

Item no.: 19332
Stitch Marker, Ring
Rose Quartz
With star/set 6

Veel liefde voor het beste wat

DE NATUUR VOOR ONS HEEFT GEMAAKT

Wanneer het moeilijk is om te kiezen en als je meer variatie wilt, hebben we een aantal sets met verschillende maten en soorten kralen samengesteld.

Kristal kwarts

Wordt gevonden in bergregionen over de hele wereld. Zijn symboliek vertelt dat de steen het vermogen tot concentratie verhoogt en helderheid brengt.

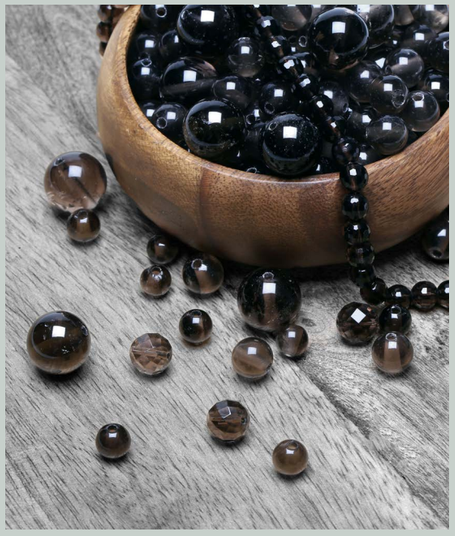

Rookkwarts

Is een steen die je in verschillende kleuren en helderheid kunt treffen - van bruin tot grijsbruin. Rookkwarts is onder andere bekend voor het feit dat het sterker maakt en positieve energie opslaat.

Lava

Lavasteen of "Dagrots"zijn stenen en keien die gevormd zijn door magma van een vulkaan. Zodra magma de oppervlakte raakt, zowel boven alsonder water, dan wordt het lava genoemd.

Mix & match steekmarkeerders

Item no.: 19225
Canvas bag/1 pc.

Item no.: 19230
Keyring
Antique/1 pc.

Item no.: 19231
Keyring
Silver/1 pc.

Item no.: 19370
Stitch Marker
Metal ball
Silver/set 2

Item no.: 19373
Stitch Marker
Metal star
Silver/set 2

Item no.: 19371
Stitch Marker
Metal flower
Antique/set 2

Item no.: 19372
Stitch Marker
Metal star
Antique/set 2

Item no.: 19374
Stitch Marker
Metal ball
Antique/set 2

Item no.: 19345
Stitch Marker
Black Agate
Antique, ring/set 2

Item no.: 19346
Stitch Marker
Crystal Quartz
Antique, ring/set 2

Item no.: 19347
Stitch Marker
Aventurin
Antique, ring/set 2

Item no.: 19348
Stitch Marker
Smoky Quartz
Antique, ring/set 2

Item no.: 19349
Stitch Marker
Aquamarin
Antique, ring/set 2

Item no.: 19350
Stitch Marker
Lava
Antique, ring/set 2

Item no.: 19351
Stitch Marker
Freshwater Pearls,
Off-white
Antique, ring/set 2

Item no.: 19352
Stitch Marker
Freshwater Pearls,
Grey
Antique, ring/set 2

Item no.: 19353
Stitch Marker
Freshwater Pearls,
Black
Antique, ring/set 2

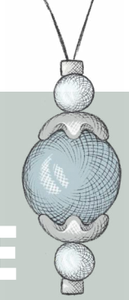

Parels, DE EENVOUDIGE EN MOOIE PARELS

Deze set steekmarkeerders is gemaakt met aquamarine parels, gedraaid met smalle fijne metaalstukjes en geperfectioneerd met de zachtste ring - past al de breinaaldmaten.

Jasper

Jasper is een oude edelsteen die heel ver in de geschiedenis terug gaat, waar het gewaardeerd was als waardevolle edelsteen.

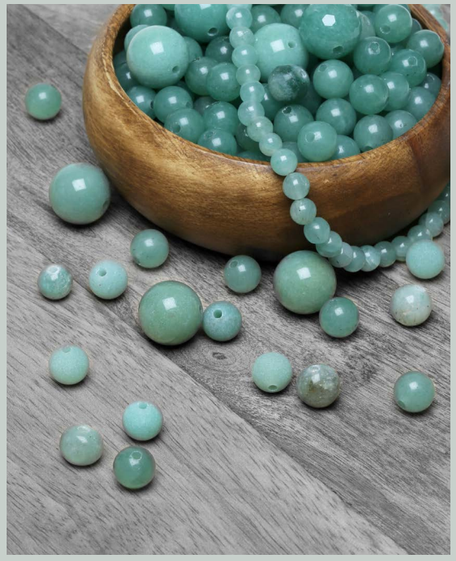

Aventurine

Aventurine behoort tot de kwartsfamilie en is gekenmerkt door zijn half-transparantie met zichtbare invoegingen van kleine platte korrels mineral.

Zoetwaterparels

De natuurlijke Moeder-der parel kleuren variëren van natuurlijk wit pastel tinten tot verschillende tinten grijs.

De breiwereld kan een

AANGENAME WERELD ZIJN

Ik heb hierover gepraat met een fantastische breaster, Marianne, die al meer dan 50 jaar breit en een van de beste helpers en adviseurs van Go Handmade is.

Ondanks dat Marianne al zoveel Jaren breit en elke dag naalden in haar handen heeft, heeft ze kortgeleden pas kennis gemaakt met de "Toerentellerketting". En dat is een hele nieuwe wereld, zoals Marianne zei. Nu is het vaak zo met breiers dat je de woorden eruit moet trekken, dus ik hield aan en vroeg verder:

Ik vroeg Marianne wat er zo geniaal was aan de Toerenteller ketting: het is zoals een steekmarkeerder, maar zoveel beter omdat het het tellen van de toeren makkelijker maakt.
Je hoeft niet na te denken over het draaien van een toerenteller of een lijn te trekken als je een toer gebreid hebt. De toerentellerketting wordt eenvoudig verplaatst, iedere keer als er een toer klaar is, en het maakt niet uit of je telt of niet - net zoals een steekmarkeerder.
Ik snapte nog steeds niet hoe een Toerentellerketting helpt met tellen, dus ik vroeg opnieuw: Je onthoudt omdat je de steekmarkeerder van de naald afhaalt als je de toer start, en op deze manier, telkens als je een toer breit, de ketting van de naald afhaalt van de ene naald naar de andere om verder te gaan - geniaal. Nu begreep ik het - het is duidelijk en een grote hulp.

Garen: Tencel Bamboo "double" en Deli Mohair

De meest populaire kraal voor velen - een goede combinatie met de Vintage markeerringen. De kralen zijn met zorg geselecteerd op vorm en grootte.

Item no.: 19422
Row counter chain
Lava
Antique, 10 rings

Item no.: 19421
Row counter chain
Freshwater pearls
Off-white
Antique, 10 rings

Item no.: 19420
Row counter chain
Mixed stones
Antique,10 rings

Mooi, mooier, mooist

TOERENTELLER KETTING

Toerentellerkettingen worden meestal gebruikt voor twee dingen: het tellen van toeren of voor het tellen van meerderingen en minderingen.

De toerentellerketting wordt aan het begin van de toer op de naald geplaatst. Iedere keer als er een toer is gebreid, dan verplaats je de ketting een ring naar beneden - op deze manier weet je hoeveel toeren je gebreit hebt.

Je kunt het ook gebruiken als je, bijvoorbeeld, moet meerderen of minderen, 6 maal om de andere toer, na elke meerdering of mindering zet je het een ring verder.

Toerenteller ketting

Item no.: 19424
Row counter chain
Wooden
Numbers 1-10, UK

Nederlands

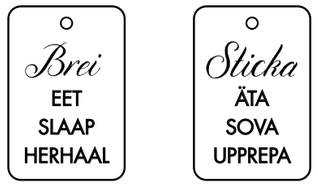

Zweeds

D10,8 mm

Houten label
30 x 20 mm

D14 mm

Engels

Frans

Duitse

Deens

Garen: Tencel Bamboo "double" en Deli Mohair

Item no.: 19423
Row counter chain
Wooden
Numbers 1-10, DK

Item no.: 19425
Row counter chain
Wooden
Numbers 1-10, DE

Item no.: 19426
Row counter chain
Wooden
Numbers 1-10, FR

Item no.: 19427
Row counter chain
Wooden
Numbers 1-10, NL

Item no.: 19428
Row counter chain
Wooden
Numbers 1-10, SE

Het verhaal achter
DE PRODUCTEN

Wij willen solide producten maken en ze op een platform presenteren waar het een eerbetoon is aan al de getalenteerde en professionele mensen, die hard werken en zich gespecialiseerd hebben in een ambacht die de basis is voor een goed en perfect gevormd product. Een voorbeeld zijn onze houten steekmarkeerders. Het was een bijna onmogelijke taak om het logo evenredig en scherp te krijgen. Met dank aan de vasthoudendheid en de kennis van vele goede krachten, die samenwerkten in de opdracht om deze steekmarkeerders de beste ooit te maken, is er toch besloten dat de oplossing lag in opnieuw beginnen. Een zeer gedetailleerde vorm moest gemaakt worden, eentje die al de kleine details van het logo kon weergeven. Meer dan een poging was nodig, maar uiteindelijk lukte het.

DE KLEURRIJKE STEEKMARKEERDERS

Onze kleurrijke steekmarkeerders zijn makkelijk in het garen of op de naald te plaatsen. Ze zijn licht van gewicht en dat maakt ze het perfecte maatje voor fijn en licht garen.

De steekmarkeerders komen in een heel practisch en mooi, klein, metaal doosje, wat het makkelijk gemaakt om ze bij elkaar te houden.

Item no.: 19390
Stitch Markers
In metal box
Multicolor/set 100

Item no.: 19391
Stitch Markers
In metal box
Metallic colors/set 100

> *Dit zijn producten met een verhaal - mooie producten die de tand des tijds over vele jaren kan weerstaan - en misschien een erfstuk kunnen worden.*

Item no.: 19410
Stitch Marker
Wooden, Numbers
With Canvas bag/set 10

Item no.: 19411
Stitch Marker
Wooden, Crochet
With Canvas bag/set 8

Item no.: 19412
Stitch Marker
Wooden, Knitting
With Canvas bag/set 8

Item no.: 19401
Keyring with
3 Crochet hooks, 3 Markers
Rose Gold, With Canvas bag/set 1

Item no.: 19402
Keyring with
3 Crochet hooks, 3 Markers
Grey, With Canvas bag/set 1

Item no.: 19400
Keyring with
3 Crochet hooks, 3 Markers
Silver, With Canvas bag/set 1

Item no.: 19201
Stitch wire
5m x D2,5/1,5mm
For needles up to 6 mm
White

Item no.: 19200
Stitch wire
5m x D2,5/1,5mm
For needles up to 6 mm
Mushroom

Item no.: 19199
Stitch wire
5m x D2,5/1,5mm
For needles up to 6 mm
Vintage Rose

Item no.: 19193
Stitch wire
5m x D2,5/1,5mm
For needles up to 6 mm
Ice Blue

Item no.: 19194
Stitch wire
5m x D2,5/1,5mm
For needles up to 6 mm
Baby Pink

Item no.: 19195
Stitch wire
5m x D2,5/1,5mm
For needles up to 6 mm
Pastel Green

Item no.: 19190
Stitch wire
5m x D2,5/1,5mm
For needles up to 6 mm
Grey

Item no.: 19191
Stitch wire
5m x D2,5/1,5mm
For needles up to 6 mm
Green

Item no.: 19192
Stitch wire
5m x D2,5/1,5mm
For needles up to 6 mm
Curry

Item no.: 19196
Stitch wire
5m x D2,5/1,5mm
For needles up to 6 mm
Lavender

Item no.: 19197
Stitch wire
5m x D2,5/1,5mm
For needles up to 6 mm
Vintage Yellow

Item no.: 19198
Stitch wire
5m x D2,5/1,5mm
For needles up to 6 mm
Blue Grey

STEKENKOORD

– koorden die steken apart kunnen houden

Als je de steken apart moet zetten en niet genoeg naalden/rondbreinaalden hebt, of als je een trui wilt passen en de rondbreinaald is niet lang genoeg om alle steken op de naald te houden, zonder ze allemaal tegen elkaar te drukken.

Het koord is aangepast aan het project. Het is makkelijk om het op de naaldpunt te zetten - het materiaal zuigt zich aan de naald vast, en dan maakt het niet uit of het hout of metaal is. De steken kunnen dan makkelijk worden overgezet vanaf de rondbreinaald op het koord. Je kunt een steken stopper aan beide einden van het koord bevestigen om de steken op hun plaats te houden, of aan beide einden een knoop in het koord leggen.

Garen: Vintage

STEKENSTOPPERS

Stekenstoppers zijn onvervangbaar - ze zijn gemaakt van een foam material wat gemakkelijk op de naalden te plaatsen valt. Ze blijven secuur zitten op de naald en zorgen ervoor dat je steken niet van de naalden vallen. Stekenstoppers komen in enkele mooie zachte kleuren en in drie verschillende diktes, voor zowel dunne en dike naalden, ongeveer tot 8 mm.

En zeker niet onbelangrijk, zijn ze verpakt in een heel praktisch tasje met een rits, wat het makkelijk maakt om ze bij elkaar te houden.

De stekenstoppers kunnen ook gebruikt worden op Go Handmade's Stekenkoord.

Garen: Vintage

Garen: Tencel Bamboo "fine"

Item no.: 19208
Stitch stopper Mix
in zipper bag
"It's the little things"
24 pcs.

Item no.: 19205
Stitch stopper Mix
in zipper bag
"I could give up yarn"
24 pcs.

Item no.: 19206
Stitch stopper Mix
in zipper bag
"These are a few of my"
24 pcs.

Item no.: 19207
Stitch stopper Mix
in zipper bag
"Good stuff"
24 pcs.

Garen: Bohème Velvet "double" en Vintage

Lederen riem & Haaknaalden etui

Item no.: 19110
Crochet organiser
Beige/Cotton
13 x 18.5 x 9.5 x 6 cm

Item no.: 19111
Crochet organiser
Beige flower/Cotton
13 x 18.5 x 9.5 x 6 cm

Item no.: 19112
Crochet organiser
White flower/Cotton
13 x 18.5 x 9.5 x 6 cm

Item no.: 22492
Leather strap
Natural
1 m x 18 mm

Item no.: 22493
Leather strap
Dark brown
1 m x 18 mm

Item no.: 22494
Leather strap
Black
1 m x 18 mm

Item no.: 11037
Leather string, round
Natural
2 m x 2 mm

Item no.: 11038
Leather string, round
Natural
2 m x 2 mm

Item no.: 11039
Leather string, round
Natural
2 m x 2 mm

Houten lineaal & Wolkam

Item no.: 19220
Wool comb
With Canvas bag

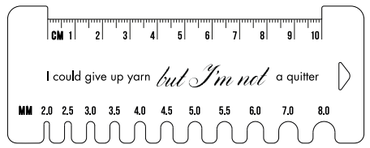

Breien en haken Linealen om

DE STEEKVERHOUDING TE METEN

Met deze lineaal kun je de naalddikte controleren.

De smalle lineaal in MDF hout helpen je bij het bepalen van de steekverhouding.

Gebreid in Soft Bamboo "double"

Item no.: 19223
Wooden Ruler
Crochet
9 x 10,4 cm

Item no.: 19224
Wooden Ruler
Knitting
9 x 10,4 cm

Item no.: 19221
Wooden Ruler
Crochet
13 x 5 cm

Item no.: 19222
Wooden Ruler
Knitting
13 x 5 cm

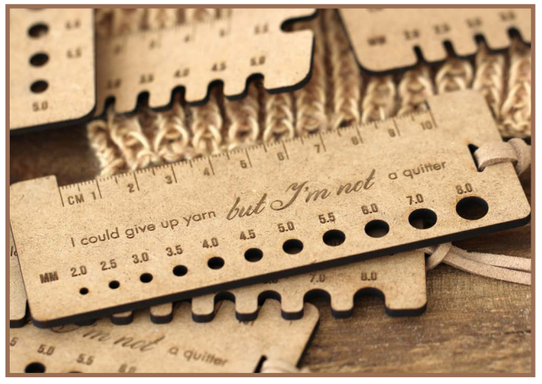

Stekenhouder

De stekenhouders in het lichtgewicht aluminium materiaal zijn heel practisch om je steken op te houden. Zoals, bijvoorbeeld, je de naalden voor een ander deel van een project of misschien om je breivoorbeelden op te bewaren - er zijn meerdere mogelijkheden.

Gebreid in Vintage en Cocktail "deluxe"

Item no.: 19157
Stitch Holder
Rose
12 cm

Item no.: 19158
Stitch Holder
Blue
12 cm

Item no.: 19161
Stitch Holder
Blue
16 cm

Item no.: 19162
Stitch Holder
Beige
16 cm

Item no.: 19160
Stitch Holder
Rose
16 cm

Item no.: 19159
Stitch Holder
Beige
12 cm

Item no.: 19163
Stitch Holder
Rose
20 cm

Item no.: 19164
Stitch Holder
Blue
20 cm

Item no.: 19165
Stitch Holder
Beige
20 cm

Item no.: 19166
Stitch Holder
Rose, set 3
12/16/20 cm

Item no.: 19167
Stitch Holder
Blue, set 3
12/16/20 cm

Item no.: 19168
Stitch Holder
Beige, set 3
12/16/20 cm

Katoenstof & Vilt

Item no.: A111
Felt, 100% Polyester
Beige
50 x 70 cm

Gehaakt met Cosy

Item no.: A09
Felt, 100% Polyester
Offwhite
50 x 70 cm

Item no.: A112
Felt, 100% Polyester
Light brown
50 x 70 cm

Item no.: A33
Felt, 100% Polyester
Light grey
50 x 70 cm

Item no.: A71
Felt, 100% Polyester
Dark grey
50 x 70 cm

Item no.: A26
Felt, 100% Polyester
Black
50 x 70 cm

Item no.: 17020
Fabric, 100% Cotton
Rose on beige
47 x 55 cm

Item no.: 17137
Fabric, 100% Cotton
Beige
47 x 55 cm

Gehaakt met Cosy

Item no.: 17019
Fabric, 100% Cotton
Rose on white
47 x 55 cm

Item no.: 17033
Fabric, 100% Cotton
Black check
47 x 55 cm

Item no.: 17032
Fabric, 100% Cotton
Medium blue
47 x 55 cm

Item no.: 17027
Fabric, 100% Cotton
Medium beige
47 x 55 cm

Item no.: 17021
Fabric, 100% Cotton
Offwhite "doll"
47 x 55 cm

Rits - Metaal, Nylon

Item no.: 22315
Metal zipper
Pink/Bronze
25 cm

Item no.: 22321
Metal zipper
Blue/Bronze
25 cm

Item no.:22252
Metal zipper
Black/Bronze
25 cm

Item no.: 22327
Metal zipper
Beige/Bronze
25 cm

" Alles wat we doen, doen we uit passie, liefde en en met heel ons hart. Ik hoop dat onze collectie de favoriet van velen gaat worden.

Gehaakt met Cosy

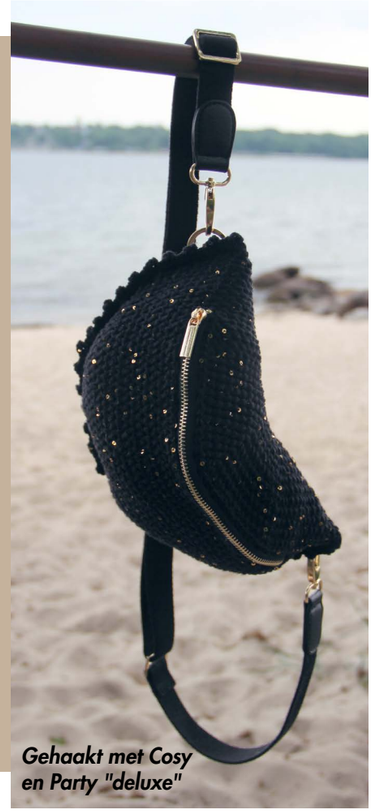

Gehaakt met Cosy en Party "deluxe"

Item no.: 22258
Metal zipper
Black/Silver
20 cm

Item no.: 22246
Metal zipper
Black/Gold
20 cm

Item no.: 22248
Metal zipper
Black/Bronze
20 cm

Item no.: 22322
Metal zipper
Beige/Silver
20 cm

Item no.: 22323
Metal zipper
Beige/Gold
20 cm

Item no.: 22324
Metal zipper
Beige/Bronze
20 cm

Item no.: 22650
Nylon zipper
Terracotta/Bronze
30 cm

Item no.: 22651
Nylon zipper
Dark Grey/Bronze
30 cm

Item no.: 22652
Nylon zipper
Light Grey/Bronze
30 cm

Item no.: 22653
Nylon zipper
Beige/Bronze
30 cm

Item no.: 22654
Nylon zipper
Black/Bronze
30 cm

RITSEN MET EEN VINTAGE UITSTRALING

Item no.: 22695
Metal zipper
Beige/Bronze
35 cm

Gebreid in Vintage

Item no.: 22685
Metal zipper
Grey/Bronze
35 cm

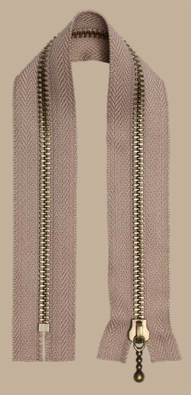

Item no.: 22690
Metal zipper
Beige/Bronze
30 cm

Item no.: 22253
Metal zipper
Black/Silver
30 cm

Item no.: 22254
Metal zipper
Black/Gold
30 cm

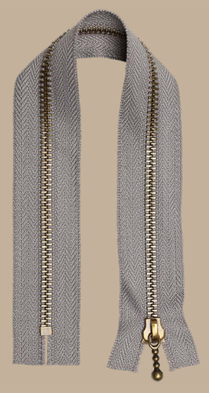

Item no.: 22680
Metal zipper
Grey/Bronze
30 cm

Geweven labels - gevouwen

Voeg ze toe voor de finishing touch. Maak een mooi project af met een kleine groet.

Gehaakt met Bohème Velvet "double"

Item no.: 16270
Made by Bedste
Grey/Set 10
35x25 mm, folded

Item no.: 16173
Made with Love
Grey/Set 10
35x25 mm, folded

Item no.: 16271
Self Made
Grey/Set 10
35x25 mm, folded

Item no.: 16183
Made by Tante
Grey/Set 10
35x25 mm, folded

Item no.: 16179
Made by Moster
Grey/Set 10
35x25 mm, folded

Item no.: 16175
Made by Farmor
Grey/Set 10
35x25 mm, folded

Item no.: 16177
Made by Mormor
Grey/Set 10
35x25 mm, folded

Item no.: 16181
Made by Faster
Grey/Set 10
35x25 mm, folded

Item no.: 16171
Handmade with love
Grey/Set 10
48x17 mm, folded

Item no.: 16240
Made by Mor
Grey/Set 10
48x17 mm, folded

Item no.: 16241
Made by Mormor
Grey/Set 10
48x17 mm, folded

Item no.: 16242
Made by Farmor
Grey/Set 10
48x17 mm, folded

Item no.: 16243
Made by Mom
Grey/Set 10
48x17 mm, folded

Item no.: 16244
Made by Grandma
Grey/Set 10
48x17 mm, folded

Gehaakt met Cosy

GEWEVEN LABELS

Wanneer we een ontwerp, een recept of dat speciale detail dat magie aan het handwerk geeft regelmatig hebben gewend of gekeerd, dan is dat precies wat de producten van Go Handmade uniek maakt.

Gebreid in Soft Bamboo "double"

Item no.: 16184
Handmade
Black/Set 10
61x31 mm

Item no.: 16185
Handmade
Beige/Set 10
61x31 mm

Item no.: 16186
Handmade
Dark Grey/Set 10
61x31 mm

Item no.: 16187
Handmade
Dark Lavender/Set 10
61x31 mm

Item no.: 16188
Handmade
Rose/Set 10
61x31 mm

Item no.: 16189
Handmade
Nude/Set 10
61x31 mm

Geweven labels - gevouwen

De filosofie van Go Handmade zal altijd uniek zijn. Voor ons is het heel belangrijk dat er over elk detail is nagedacht.
Natuurlijk zijn de mogelijkheden vaak legio, maar als we een ontwerp of een foto een paar dagen laten liggen, en het opnieuw bekijken, dan is er meestal wel eentje die er bovenuit steekt.

Item no.: 16280
Made with Love
Sky Blue/Set 10
35x25 mm, folded

Item no.: 16103
Made with Love
Off-white/Set 10
35x25 mm, folded

Item no.: 16101
Mit Liebe gemacht
Off-white/Set 10
35x25 mm, folded

Item no.: 16102
Fait avec amour
Off-white/Set 10
35x25 mm, folded

Item no.: 16100
Made with Love
Off-white/Set 10
35x25 mm, folded

Item no.: 16104
Made with Love
Off-white/Set 10
35x25 mm, folded

Item no.: 16281
Made by Bedste
Sky Blue/Set 10
35x25 mm, folded

Item no.: 16232
Made by Bedste
Off-white/Set 10
48x25 mm, folded

Item no.: 16105
Made by Farmor
Off-white/Set 10
35x25 mm, folded

Item no.: 16106
Made by Mormor
Off-white/Set 10
35x25 mm, folded

Item no.: 16108
Handmade
Off-white/Set 10
35x25 mm, folded

Item no.: 16107
Handmade with love
Off-white/Set 10
35x25 mm, folded

Gebreid in Vintage

Stijlvolle klassiekers

GEWEVEN LABELS

Het plezier in het werk is om in ons hart te voelen dat alles precies goed is. Dan wordt het niet mooier dan dat het al is.

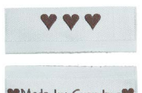

Item no.: 16260
Made by Grandma
Sky Blue
48x17 mm, folded

Item no.: 16256
Made by Mor
Sky Blue
48x17 mm, folded

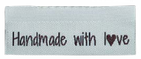

Item no.: 16255
Handmade with love
Sky Blue
48x17 mm, folded

Item no.: 16257
Made by Mormor
Sky Blue
48x17 mm, folded

Item no.: 16258
Made by Farmor
Sky Blue
48x17 mm, folded

Item no.: 16259
Made by Mom
Sky Blue
48x17 mm, folded

Beads "deluxe" - 30g

D ± 2,1 - 2,3 mm
Hole ± 0,9 - 1,0 mm

Item no.: 15010
Glass Beads
White/30g

Item no.: 15011
Glass Beads
Pearl White/30g

Item no.: 15012
Glass Beads
Pearl Creme/30g

Item no.: 15013
Glass Beads
Vanilla/30g

Item no.: 15014
Glass Beads
Light Pink/30g

Item no.: 15015
Glass Beads
Pink/30g

Item no.: 15016
Glass Beads
Purple/30g

Item no.: 15017
Glass Beads
Dark Purple/30g

Item no.: 15018
Glass Beads
Metallic Grey/30g

Item no.: 15019
Glass Beads
Grey/30g

Item no.: 15020
Glass Beads
Silver/30g

Item no.: 15021
Glass Beads
Red/30g

Item no.: 15022
Glass Beads
Metallic Red/30g

Item no.: 15023
Glass Beads
Kiwi Green/30g

Item no.: 15024
Glass Beads
Smaragd Green/30g

Item no.: 15025
Glass Beads
Green/30g

Item no.: 15026
Glass Beads
Dark Green/30g

Item no.: 15027
Glass Beads
Turquoise/30g

Go handmade Rocailles

DE GESCHIEDENIS VAN DE GLASKRALEN

Go Handmade Rocaille glaskralen behoren tot de allerbeste die er zijn. De afgewerkte kralen hebben vele stappen doorgemaakt in de ontwikkeling van grondstof tot mooie, volledig gegoten, afgewerkte kralen.
Als je het hebt over kwaliteit in verband met glaskralen, dan wordt gemeten aan de hand van hoe uniform de glaskralen zijn in grootte, vorm en kleur.

Omdat glas ook een levend materiaal is in het productieproces, vereist het de allerbeste handen en ogen om bijna uniforme kralen te garanderen. Een trainingsproces van mensen die het kunnen, lukt alleen door hard te werken.
We hebben het over een tolerantie van slechts 0,2 mm voor de hele kraal en 0,1 mm voor de grootte van het gat. De tolerantie met betrekking tot de kralen ligt binnen het bereik van 2,1 mm - 2,3 mm en het gat 0,9 - 1,0 mm, met zeer weinig afwijkingen.

Het pad van glaskralen van grondstof tot afgewerkte kralen omvat veel verschillende fasen. De grondstof moet een smeltproces doorlopen dat meer dan 6 uur duurt en waarbij de temperatuur boven de 2000 graden komt. Zodra de gesmolten massa de juiste consistentie heeft bereikt, komt de glasmassa in een aantal speciale vormen en wordt het pad van de massa naar afgewerkte kralen gecreëerd.

Het maken van de vormen vereist veel handwerk en is een ander essentieel detail voor het maken van de mooiste kralen. Het exacte uiterlijk van de mallen is een goed bewaard geheim - of recept, zou je kunnen zeggen, waar de fabriek veel om geeft.

De handen en ogen die de vele miljoenen minuscule kraaltjes sorteren, zijn ook cruciaal voor de uiteindelijke kwaliteit van absolute topklasse. Geen enkele machine kan dit werk doen - het is het menselijk oog en het handwerk. Zoals bij alle soorten, zal er een verspilling zijn, zo ook hier. Alleen de beste kralen gaan verder. De kralen die niet aan de eisen voldoen, worden niet verspild, ze worden opnieuw betrokken bij het fabricageproces.

Beads "deluxe" - 30g

D ± 2,1 - 2,3 mm
Hole ± 0,9 - 1,0 mm

Het sleutelkoord is gehaakt met Kralen "deluxe"zilveren glaskralen en Kralen "deluxe"Grey tone garen.

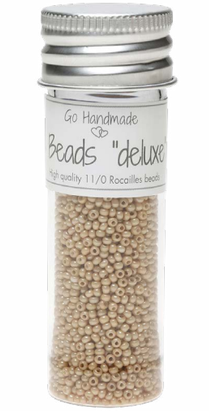

Item no.: 15035
Glass Beads
Pearl Beige/30g

Item no.: 15034
Glass Beads
Yellow/30g

Item no.: 15036
Glass Beads
Beige/30g

Item no.: 15037
Glass Beads
Nougat/30g

Item no.: 15038
Glass Beads
Terracotta/30g

Item no.: 15039
Glass Beads
Apricot/30g

Item no.: 15040
Glass Beads
Orange/30g

Item no.: 15041
Glass Beads
Espresso/30g

Item no.: 15042
Glass Beads
Metallic Gold/30g

Item no.: 15043
Glass Beads
Black/30g

Item no.: 15044
Glass Beads
Caramel/30g

Item no.: 15028
Glass Beads
Sea Blue/30g

Item no.: 15029
Glass Beads
Persian Green/30g

Item no.: 15030
Glass Beads
Blue/30g

Item no.: 15031
Glass Beads
Petrol/30g

Item no.: 15032
Glass Beads
Metallic
Smaragd Green/30g

Item no.: 15033
Glass Beads
Metallic Blue/30g

GLASKRALEN BEADS "DELUXE"

De kralen zijn verpakt in een mooi klein acryl flesje met een aluminium dop, de kleine acrylflesjes bevatten elk 30 g - ongeveer 3000 stuks kralen.

De meeste prachtige kleuren en afwerkingen van de kralen zijn zogenaamde Baked-afwerkingen - dat wil zeggen, ze zijn geglazuurd. Ondanks dat de kralen een duurzame oppervlakte hebben is het van belang dat ze niet in direct contact met water en zeep komen voor langere tijd. Om de kralen en de kleuren te beschermen van de tand des tijds, bevelen we aan dat je ze voorzichtig wast - dat houdt in alleen handwas in lauwwarm water.

Bead "deluxe" - 50g
Kralennaalden

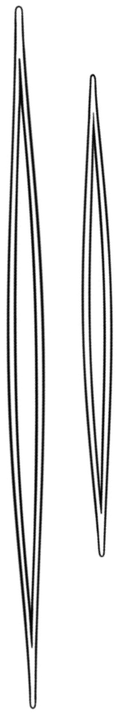

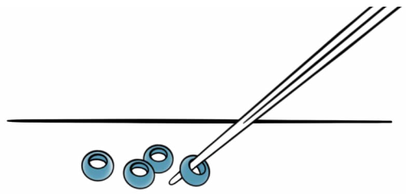

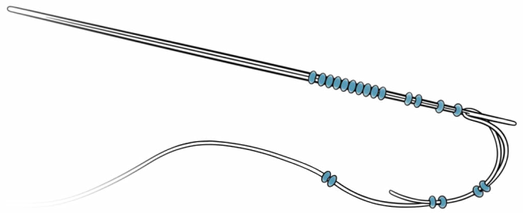

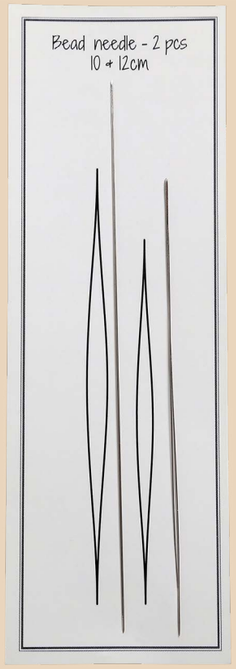

Item no.: 15080
Bead Needles
10 cm, 12 cm
Set 2

Perfect voor de glaskraaltjes

KRALENNAALDEN & BEAD "DELUXE"

Item no.: 15060
Bead "deluxe"
White
50 g/ ± 340 m

Item no.: 15061
Bead "deluxe"
Black
50 g/ ± 340 m

Item no.: 15062
Bead "deluxe"
Light Brown
50 g/ ± 340 m

Item no.: 15063
Bead "deluxe"
Grey Tone
50 g/ ± 340 m

Item no.: 15064
Bead "deluxe"
Green Tone
50 g/ ± 340 m

Item no.: 15065
Bead "deluxe"
Terracotta
50 g/ ± 340 m

Patroon

HANDVATEN VAN GLASKRALEN VOOR DE MAND

De handvaten bestaan uit twee eindstukken die aan de mand bevestigd worden en een middendeel, dat bestaat uit het gehaakte kralenhandvat zelf. Ongeveer 700 kralen zijn voor dit project geregen.

Patroon is te vinden op www.gohandmade.net

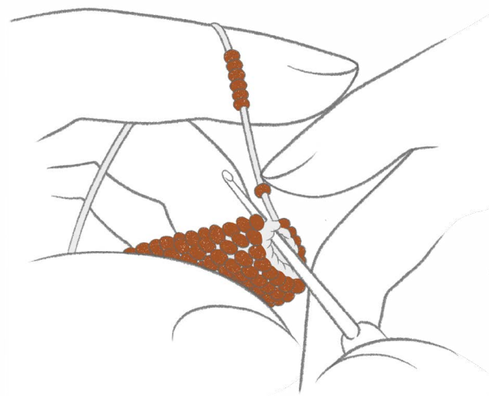

Haaknaald: 1,0 - 1,25 mm

" De handvaten kunnen ook gehaakt worden in v in plaats van hv. Het geeft een ander resultaat.

Gehaakt in hv

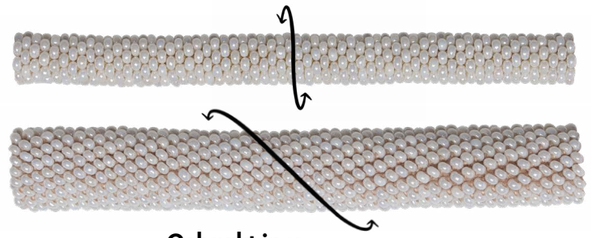

Gehaakt in v

" Het patroon van de mand is apart verkrijgbaar. "Gerstenkorrelmand met PU lederen hengsels"

Het handvatdeel met glaskralen is gehaakt in 83 ronden. Ongeveer 14 cm

Beide einden van het handvat wordt gehaakt in 5 rondes. Ongeveer 7 mm

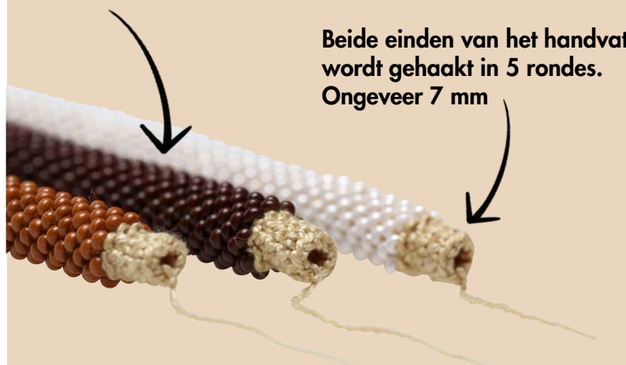

Item no: 96364

Go handmade | Madevej 13 | DK-6200 Aabenraa | Denmark | www.gohandmade.net | info@gohandmade.dk | © 2022

5 712006 963641