Go handmade

quality design in a unique style

Univers d'accessoires

- pour vous qui tricotez et crochetez

Le meilleur pour moi et mes Amis

C'était un grand voyage avec beaucoup de plaisir à développer tous ces produits merveilleux que nous pouvons enfin présenter dans ce catalogue. En principe, nous aurions pu continuer d'améliorer ces produits puisque ce processus en cours ne faisait que germer de nouvelles idées. Il n'a pas été facile de dire : Maintenant c'est parfait.

Les accessoires pour tous les produits fantastiques que nous créons avec notre tricot et crochet, se doivent d'être de bon style et d'une qualité dont nous pouvons être fiers.

Durant tout le processus à assembler les nombreux styles pour une collection complète, j'ai eu une chanson en tête – celle de Kim larsen « Det bedste til mig og mine venner » (Le meilleur pour moi et mes Amis). Avec ces mots, j'espère que tous ces beaux produits peuvent contribuer à donner encore plus de fini, de touche et d'âme aux projets.

Go handmade

Hanne Tolberg

Pouvons-nous vous offrir style et luxe pour vos projets de tricot. L'indispensable marqueur de mailles - maintenant avec les plus belles perles de la trésoereie de Dame Nature. Les marqueurs conviennent aux aiguilles jusqu'à la taille x.

La perle aux couleurs du ciel

L'AIGUE-MARINE

Est une belle pierre très populaire, nommée d'après le mot latin pour eau de mer. La pierre est disponible dans de nombreuses variantes de couleur, de la plus brillante lumières aux magnifiques tons de bleu de la mer. Dans le passé, beaucoup croyaient que la pierre symbolisait la sécurité pour les marins.

Fil: Soft Bamboo "double"

Jeu de marqueurs de point, incl. sac en lin

Fil: Soft Bamboo "double" et Deli Mohair

> *Marqueurs de mailles en matériaux superbes et avec le porte-clé classique qui s'ouvre facilement, on contrôle le stockage.*

Item no.: 19300
Stitch Marker, Wire
Freshwater Pearls
Off-white/set 5

Item no.: 19301
Stitch Marker, Wire
Freshwater Pearls
Grey/set 5

Item no.: 19302
Stitch Marker, Wire
Freshwater Pearls
Black/set 5

Item no.: 19303
Stitch Marker, Wire
Aquamarin/set 5

Item no.: 19304
Stitch Marker, Wire
Crystal Quartz/set 5

Item no.: 19305
Stitch Marker, Wire
Aventurin/set 5

Item no.: 19306
Stitch Marker, Wire
Smoky Quartz/set 5

Item no.: 19307
Stitch Marker, Wire
Lava/set 5

Item no.: 19308
Stitch Marker, Wire
Black Agate/set 5

Eternellement belles et élégantes

PERLES D'EAU DOUCE

Ces perles proviennent de coquillages qui ont été ouverts et dans lesquels on a introduit des petites « graines » de nacre. Quelques années plus tard, ces coquillages sont repris, et souvent chacun contient plusieurs perles d'eau douce dans diverses tailles et couleurs.

Les couleurs de nacre naturelles varient entre des tons pastel de blanc naturel et différents tons de gris. Les formes sont très irrégulières comme fréquemment lorsque créé par Dame Nature elle-même - des perles rondes sont très rares.

Fil: Soft Bamboo "double"

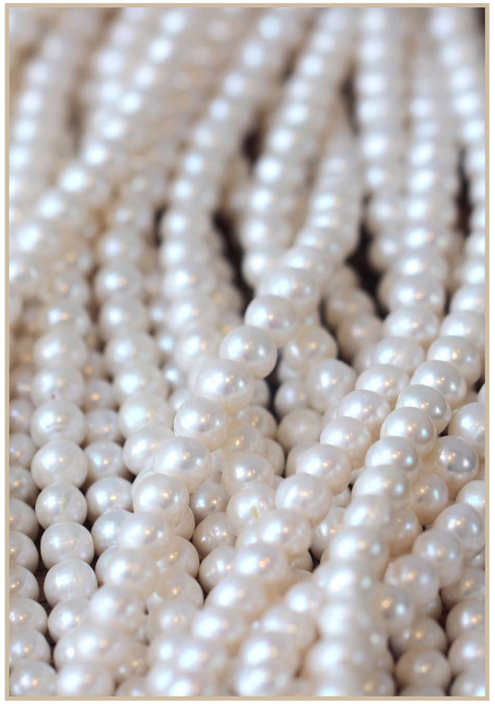

> *Chaque perle est unique et très stylée. Le favori de beaucoup.*

Item no.: 19316
Stitch Marker, Ring
Freshwater Pearls, Grey
With flower/set 6

Item no.: 19315
Stitch Marker, Ring
Freshwater Pearls, Off-white
With flower/set 6

Item no.: 19317
Stitch Marker, Ring
Freshwater Pearls, Black
With flower/set 6

De la matière première au

MARQUEUR DE MAILLES

fait main terminé

Il existe des pierre précieuses naturelles dans de nombreuses variétés dans de divers endroits partout au monde.

Ils représentent un matériau entièrement unique et magnifique de la trésorerie de Dame Nature, créés il y a de plusieurs siècles. Chaque pierre est unique en son genre, et l'on trouve des différences d'une pierre à l'autre - c'est une propriété extraordinaire d'un produit naturel.

Dans les images suivantes, nous vous montrons le processus de transformation de la matière première en pierres rondes et à facettes. Des spécialistes contrôlent la qualité, comme couleur et texture de chaque pierre brute, tout en taillant ces pierres brutes de formes irrégulières et de grandes dimensions, dans de petites formes régulières.

Pierres rondes: De petits morceaux de pierres brutes sont déposés dans des moules et secoués jusqu'à ce qu'ils aient la surface ronde et lisse. Afin de percer les trous, on utilise des machines à perçage avec des tailles d'aiguilles différentes. Pierres à facettes: Il y a beaucoup de formes de facettes et une grande aptitude manuelle est requise pour maîtriser cette technique.

Toutes les pierres finies subissent un contrôle final, l'une après l'autre étant contrôlée à la main.

Jeu de marqueurs de point, incl. sac en lin

Item no.: 19318
Stitch Marker, Ring
Black agate
With Flower/set 6

Item no.: 19319
Stitch Marker, Ring
Aventurin
With Flower/set 6

Item no.: 19320
Stitch Marker, Ring
Smoky Quartz
With Flower/set 6

Item no.: 19321
Stitch Marker, Ring
Lava
With Flower/set 6

Item no.: 19322
Stitch Marker, Ring
Crystal Quartz
With Flower/set 6

Des perles classiques et intemporelles

DU LUXE POUR VOS PROJETS DE TRICOT

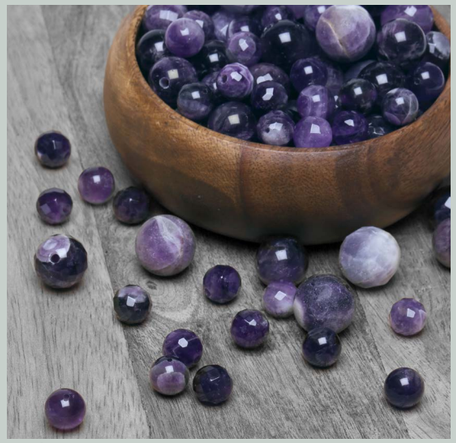

Les perles polies les plus petites et la production des marqueurs demandent beaucoup de travail à la main et sont un autre détail essentiel pour la fabrication de marqueurs d'une telle élégance.

Améthyste

L'améthyste fait partie de la famille des quartz, et sa couleur peut varier d'un mauve pâle à un ton de violet foncé.

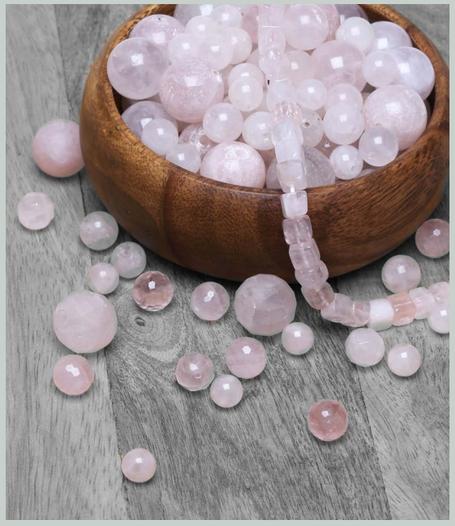

Quartz Rose

Si vous aimez le rose, le quartz rose est une pierre qui est disponible en de nombreuses nuances de rose - du rose pâle le plus discret jusqu'à une teinte proche de rose moyen. La pierre de quartz rose est surtout connue comme symbole de l'amour. Elle est liée à toues les énergies positives de l'amour.

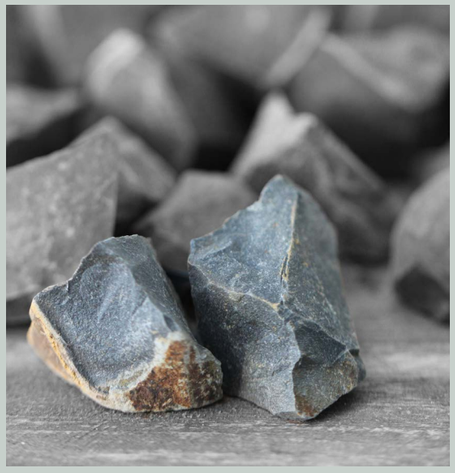

Agate Noire

L'agate noire existe dans de nombreuses couleurs différentes. L'agate est répandue dans la majorité des pays du monde. L'agate moire est symbole de pays et d'harmonie, entre autres.

Jeu de marqueurs de point, incl. sac en lin

Les marqueurs de mailles sont faits à la main.
Un fil de métal est passé dans le trou précédemment percé et couvert par une belle petite perle métallique au bas. La partie supérieure du fil est soigneusement pliée à l ;aide d'un outil spécial (pince à bec effilé) pour former un œillet. Il est ensuite tournée trois fois autour de lui-même avant d'être coupé et pressé fermement contre la perle.

L'anneau au-dessus du marqueur de maille est coupé à la main, et les deux extrémités sont soigneusement réunies pour former un anneau, les deux bouts étant joints proprement et avec le moins d'espacement possible.

Les images ne montrent qu'une petite partie de notre colis surprise. Il peut être composé de différentes pierres et en plusieurs couleurs.

Item no.: 19333
Stitch Marker, Ring
Surprise
With star/set 6

Item no.: 19330
Stitch Marker, Ring
Black stone
With star/set 6

Item no.: 19331
Stitch Marker, Ring
Aquamarin
With star/set 6

Item no.: 19332
Stitch Marker, Ring
Rose Quartz
With star/set 6

Beaucoup d'amour pour quelque chose

DU MEILLEUR QUE DAME NATURE A CRÉÉ

Lorsqu'il est difficile de décider et que l'on souhaite plus de variété, nous avons composé quelques assortiments de perles de différentes tailles et genres.

Quartz Cristallin

Est répandu dans les régions de montagnes dans le monde entier. Son symbolism indique que la pierre favorise la concentration et apporte la clarté.

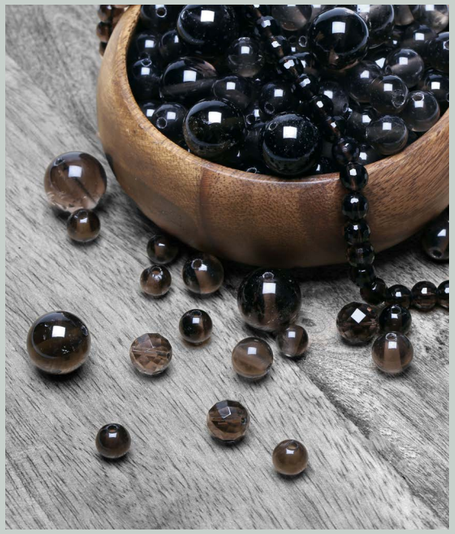

Quartz Fumé

Est une pierre que l'on trouve dans de nombreuses différentes nuances et transparences - de brun à gris brun. Le quartz fumé est entre autres connu pour le renforcement et le maintien d'énergies positives.

Lave

Les roches de lave ou « roches de jour » sont des roches et des blocs rocheux créés par le magma d'un volcan. Quand le magma atteint la surface, que ce soit au-dessus ou sous l'eau, il s'appelle lave.

Mix & match marqueurs de point

Item no.: 19225
Canvas bag/1 pc.

Item no.: 19230
Keyring
Antique/1 pc.

Item no.: 19231
Keyring
Silver/1 pc.

Item no.: 19370
Stitch Marker
Metal ball
Silver/set 2

Item no.: 19373
Stitch Marker
Metal star
Silver/set 2

Item no.: 19371
Stitch Marker
Metal flower
Antique/2 pc.

Item no.: 19372
Stitch Marker
Metal star
Antique/set 2

Item no.: 19374
Stitch Marker
Metal ball
Antique/set 2

Item no.: 19345
Stitch Marker
Black Agate
Antique, ring/set 2

Item no.: 19346
Stitch Marker
Crystal Quartz
Antique, ring/set 2

Item no.: 19347
Stitch Marker
Aventurin
Antique, ring/set 2

Item no.: 19348
Stitch Marker
Smoky Quartz
Antique, ring/set 2

Item no.: 19349
Stitch Marker
Aquamarin
Antique, ring/set 2

Item no.: 19350
Stitch Marker
Lava
Antique, ring/set 2

Item no.: 19351
Stitch Marker
Freshwater Pearls,
Off-white
Antique, ring/set 2

Item no.: 19352
Stitch Marker
Freshwater Pearls,
Grey
Antique, ring/set 2

Item no.: 19353
Stitch Marker
Freshwater Pearls,
Black
Antique, ring/set 2

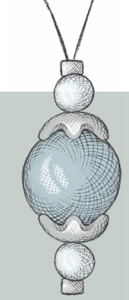

LES PERLES, LES SIMPLES ET LES BELLES

Ce jeu de marqueurs de mailles est composé de perles aigue-marine, entortillées avec du fil de métal très fin et perfectionné avec un œillet très souple - adapté toutes les tailles d'aiguilles.

Jaspe

Jaspe est une ancienne pierre précieuse datant loin dans l'histoire lorsqu'elle était considérée une pierre précieuse de valeur.

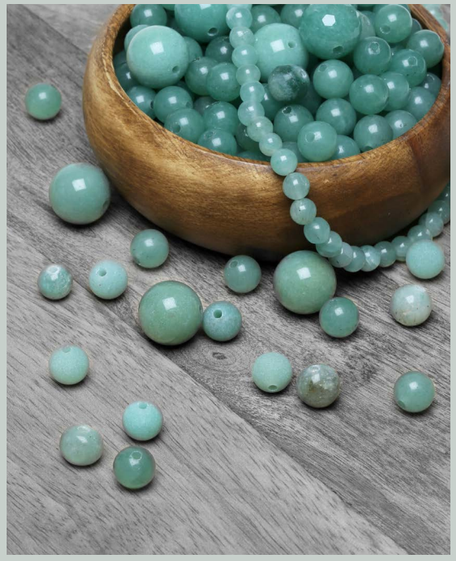

Aventurine

L'aventurine appartient à la famille des quartz et est caractérisée par sa semi-transparence et ses multiples inclusions visibles de petit grains de minéraux plats.

Perles d'eau douce

Les couleurs naturelles de la nacre varie de tons naturels de blanc jusqu'à plusieurs tons de gris.

Le monde du tricot peut être

UN MONDE AGRÉABLE

J'en ai parlé avec une tricoteuse fantastique, Marianne, qui tricote depuis plus de 50 ans et est une des meilleures assistantes et conseillères de Go handmade.

Malgré que Marianne tricote depuis tant d'années et tient les aiguilles en main tous les jours, c'est seulement récemment qu'elle a fait connaissance de la chaînette compte-rang. Et c'était un monde tout nouveau, comme Marianne disait. C'est souvent le cas avec les tricoteuses qu'il faut leur « tirer les vers du nez », et donc j'ai continué à lui demander:

J'ai demandé à Marianne ce qui est tellement génial avec la chaînette compte-rangs: La chaînette compte-rangs est comme un marqueur de mailles en mieux parce qu'on peut compter les rangs que l'on tricote.
Tu ne dois pas réfléchir si tu as pensé à tourner le compte-rangs ou chaque fois que tu as tricoté un rang, dessiné un trait. Le chaînette est simplement bougé chaque fois lorsqu'un rang est tricoté, peu importe si on compte ou pas - exactement comme un marqueur de mailles. Je ne comprenais toujours pas comment la chaînette aidait à compter, donc j'ai dû demander encore une fois: Tu te souviens parce que tu glisses la chaînette sur l'aiguille au début du rang et que donc, à chaque fois que tu as fini un rang, tu dois la glisser d'une aiguille à l'autre pour continuer de tricoter - génial. Là j'ai compris - oui, ça tombe sous le sens et c'est une grande aide.

Fil: Tencel Bamboo "double" et Deli Mohair

" La favorite des perles pour beaucoup - une combinaison superbe avec les anneaux de marquage style vintage. Les perles sont soigneusement sélectionnées selon forme et taille.

Item no.: 19422
Row counter chain
Lava
Antique, 10 rings

Item no.: 19421
Row counter chain
Freshwater pearls
Off-white
Antique, 10 rings

Item no.: 19420
Row counter chain
Mixed stones
Antique,10 rings

Beau, plus beau, le plus beau

COMPTEUR DE RANGS

Le compteur de rangs est comme on l'appelle également, est surtout utilisé pour deux choses ; compter des rangs ou des augmentations/diminutions.

Le compteur de rangs est posé sur l'aiguille au début du rang. Déplacez-le d'un anneau vers le bas à chaque fois qu'un rang est tricoté - ainsi vous avez le contrôle sur le nombre de rangs tricotés.

On peut également l'utiliser lorsque par exemple on doit augmenter/diminuer 6 x chaque 2e rang, en le bougeant à chaque fois.

Chaînette compte-rangs

Item no.: 19424
Row counter chain
Wooden
Numbers 1-10, UK

Néerlandais

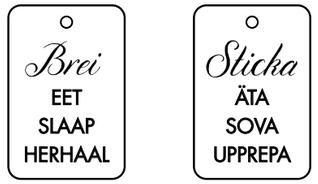

Suédois

D10,8 mm

Étiquette en bois
30 x 20 mm

D14 mm

Anglais

Français

Allemand

Danois

Fil: Tencel Bamboo "double" et Deli Mohair

Item no.: 19423
Row counter chain
Wooden
Numbers 1-10, DK

Item no.: 19425
Row counter chain
Wooden
Numbers 1-10, DE

Item no.: 19426
Row counter chain
Wooden
Numbers 1-10, FR

Item no.: 19427
Row counter chain
Wooden
Numbers 1-10, NL

Item no.: 19428
Row counter chain
Wooden
Numbers 1-10, SE

L'histoire derrière
LES PRODUITS

Nous désirons créer des produits solides et les présenter sur une scène qui est aussi un hommage à outes les personnes talentueuses et non moins professionnelles qui ont travaillé dur et se sont spécialisés dans un art qui est la base d'un bon produit parfaitement formé. Un exemple est notre marqueur de mailles en bois. C'était une tache presqu'impossible de créer un logo stable et net. Avec l'engagement et le savoir-faire de beaucoup de forces, unies dans l'effort de créer les meilleurs marqueurs, la solution était de recommencer à zéro. Il fallait créer un moule beaucoup plus détaillé permettant de saisir tous les petits détails des logos. Il fallait plus d'un essai, mais finalement le résultat était satisfaisant.

Marqueurs de point

MARQUEURS DE MAILLES MULTICOLORES

Les marqueurs de mailles de toutes couleurs sont faciles à placer dans le fil ou sur les aiguilles. Ils sont très légers et donc appropriés pour les projets en fil fin et légers.

Ils sont livrés dans une belle petite boîte métallique super pratique pour la conservation organisée des marqueurs de mailles.

Item no.: 19390
Stitch Markers
In metal box
Multicolor/set 100

Item no.: 19391
Stitch Markers
In metal box
Metallic colors/set 100

> *Ce sont des produits avec une histoire - de beaux articles qui peuvent durer de nombreuses années - peut-être même à travers de générations.*

Item no.: 19410
Stitch Marker
Wooden, Numbers
With Canvas bag/set 10

Item no.: 19411
Stitch Marker
Wooden, Crochet
With Canvas bag/set 8

Item no.: 19412
Stitch Marker
Wooden, Knitting
With Canvas bag/set 8

Item no.: 19401
Keyring with
3 Crochet hooks, 3 Markers
Rose Gold/set 1

Item no.: 19402
Keyring with
3 Crochet hooks, 3 Markers
Grey/set 1

Item no.: 19400
Keyring with
3 Crochet hooks, 3 Markers
Silver/set 1

Serre-câble à maille & arrêts de mailles

Item no.: 19201
Stitch wire
5m x D2,5/1,5mm
For needles up to 6 mm
White

Item no.: 19200
Stitch wire
5m x D2,5/1,5mm
For needles up to 6 mm
Mushroom

Item no.: 19199
Stitch wire
5m x D2,5/1,5mm
For needles up to 6 mm
Vintage Rose

Item no.: 19193
Stitch wire
5m x D2,5/1,5mm
For needles up to 6 mm
Ice Blue

Item no.: 19194
Stitch wire
5m x D2,5/1,5mm
For needles up to 6 mm
Baby Pink

Item no.: 19195
Stitch wire
5m x D2,5/1,5mm
For needles up to 6 mm
Pastel Green

Item no.: 19190
Stitch wire
5m x D2,5/1,5mm
For needles up to 6 mm
Grey

Item no.: 19191
Stitch wire
5m x D2,5/1,5mm
For needles up to 6 mm
Green

Item no.: 19192
Stitch wire
5m x D2,5/1,5mm
For needles up to 6 mm
Curry

Item no.: 19196
Stitch wire
5m x D2,5/1,5mm
For needles up to 6 mm
Lavender

Item no.: 19197
Stitch wire
5m x D2,5/1,5mm
For needles up to 6 mm
Vintage Yellow

Item no.: 19198
Stitch wire
5m x D2,5/1,5mm
For needles up to 6 mm
Blue Grey

CORDON
porte-mailles

Lorsque vous avez besoin d'une place de rangement pour vos mailles, mais pas assez d'aiguilles/aiguilles circulaires à disposition. Ou lorsque vous voulez essayez ce pull et que l'aiguille circulaire n'est pas assez longue pour tenir toutes les mailles sans les serrer les unes contre les autres.

Le cordon est coupé selon le besoin du projet. Il est facilement attaché à la pointe de l'aiguille, le matériel s'aspire quasiment à l'aiguille, qu'elle soit en bois ou en métal. Les mailles peuvent ensuite être glissées de l'aiguille circulaire. Vous pouvez attacher un arrêt-mailles aux bouts du cordon et ainsi bien tenir toutes les mailles sur le cordon, ou vous pouvez faire un nœud aux deux bouts du cordon.

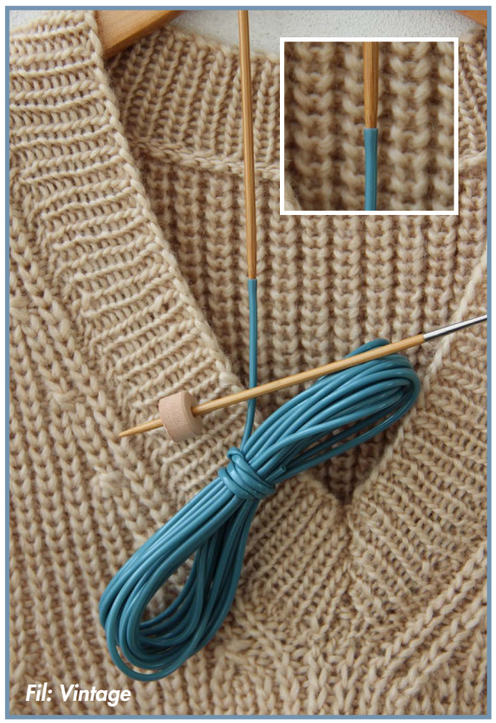

Fil: Vintage

ARRÊTE-MAILLES

Les arrête-mailles sont indispensables - ils sont fabriqués dans un matériau mousse qui se laisse aisément pousser sur les aiguilles. Ils restent sur les aiguilles en toute sécurité et assurent que les mailles ne glissent des aiguilles. Ils existent dans plusieurs belles couleurs douces et dans trois tailles différentes, et ainsi ils sont utilisables tant pour des aiguilles fines que plus grosses, environ jusqu'à la taille 8 mm.

Et pour finir, il y a également une petite pochette à fermeture éclair super pratique pour les conserver.

Les arrête-mailles peuvent aussi être utilisés avec les cordes porte-mailles de Go Handmade.

Fil: Vintage

Fil: Tencel Bamboo "fine"

Item no.: 19208
Stitch stopper Mix
in zipper bag
"It's the little things"
24 pcs.

Item no.: 19205
Stitch stopper Mix
in zipper bag
"I could give up yarn"
24 pcs.

Item no.: 19206
Stitch stopper Mix
in zipper bag
"These are a few of my"
24 pcs.

Item no.: 19207
Stitch stopper Mix
in zipper bag
"Good stuff"
24 pcs.

Fil: Bohème Velvet "double" et Vintage

Lanière en cuir & Pochette pour crochets

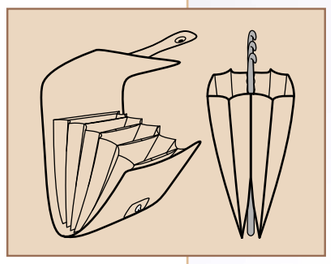

Item no.: 19110
Crochet organiser
Beige/Cotton
13 x 18.5 x 9.5 x 6 cm

Item no.: 19111
Crochet organiser
Beige flower/Cotton
13 x 18.5 x 9.5 x 6 cm

Item no.: 19112
Crochet organiser
White flower/Cotton
13 x 18.5 x 9.5 x 6 cm

Item no.: 22492
Leather strap
Natural
1 m x 18 mm

Item no.: 22493
Leather strap
Dark brown
1 m x 18 mm

Item no.: 22494
Leather strap
Black
1 m x 18 mm

Item no.: 11037
Leather string, round
Natural
2 m x 2 mm

Item no.: 11038
Leather string, round
Natural
2 m x 2 mm

Item no.: 11039
Leather string, round
Natural
2 m x 2 mm

Règle en bois & Peigne pour laine

Item no.: 19220
Wool comb
With Canvas bag

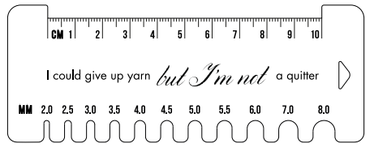

Tricot & crochet

RÈGLES DE MESURE D'ÉCHANTILLONS

Vous pouvez vérifier la taille de votre aiguille avec cette règle.

La petite règle en bois MDF vous aide à calculer le nombre de mailles approprié.

Tricoté dans Soft Bamboo "double"

Item no.: 19223
Wooden Gauge Ruler
Crochet
9 x 10,4 cm

Item no.: 19224
Wooden Gauge Ruler
Knitting
9 x 10,4 cm

Item no.: 19221
Wooden Gauge Ruler
Crochet
13 x 5 cm

Item no.: 19222
Wooden Gauge Ruler
Knitting
13 x 5 cm

Arrêt de mailles

Les aiguilles auxiliaires en aluminium léger sont très pratiques pour réserver des mailles en toute sécurité. Par exemple, si vous avez besoin de vos aiguilles pour un autre projet ou si vous voulez mettre vos échantillons de côté - les possibilités sont multiples.

Tricoté dans Vintage et Cocktail "deluxe"

Item no.: 19157
Stitch Holder
Rose
12 cm

Item no.: 19158
Stitch Holder
Blue
12 cm

Item no.: 19161
Stitch Holder
Blue
16 cm

Item no.: 19162
Stitch Holder
Beige
16 cm

Item no.: 19160
Stitch Holder
Rose
16 cm

Item no.: 19159
Stitch Holder
Beige
12 cm

Item no.: 19163
Stitch Holder
Rose
20 cm

Item no.: 19164
Stitch Holder
Blue
20 cm

Item no.: 19165
Stitch Holder
Beige
20 cm

Item no.: 19166
Stitch Holder
Rose, set 3
12/16/20 cm

Item no.: 19167
Stitch Holder
Blue, set 3
12/16/20 cm

Item no.: 19168
Stitch Holder
Beige, set 3
12/16/20 cm

Feutrine & tissu en coton

Item no.: A111
Felt, 100% Polyester
Beige
50 x 70 cm

Crocheté en Cosy

Item no.: A09
Felt, 100% Polyester
Offwhite
50 x 70 cm

Item no.: A112
Felt, 100% Polyester
Light brown
50 x 70 cm

Item no.: A33
Felt, 100% Polyester
Light grey
50 x 70 cm

Item no.: A71
Felt, 100% Polyester
Dark grey
50 x 70 cm

Item no.: A26
Felt, 100% Polyester
Black
50 x 70 cm

Item no.: 17020
Fabric, 100% Cotton
Rose on beige
47 x 55 cm

Item no.: 17137
Fabric, 100% Cotton
Beige
47 x 55 cm

Crocheté en Cosy

Item no.: 17019
Fabric, 100% Cotton
Rose on white
47 x 55 cm

Item no.: 17033
Fabric, 100% Cotton
Black check
47 x 55 cm

Item no.: 17032
Fabric, 100% Cotton
Medium blue
47 x 55 cm

Item no.: 17027
Fabric, 100% Cotton
Medium beige
47 x 55 cm

Item no.: 17021
Fabric, 100% Cotton
Offwhite "doll"
47 x 55 cm

Fermeture éclair – métal, nylon

Item no.: 22315
Metal zipper
Pink/Bronze
25 cm

Item no.: 22321
Metal zipper
Blue/Bronze
25 cm

Item no.:22252
Metal zipper
Black/Bronze
25 cm

Item no.: 22327
Metal zipper
Beige/Bronze
25 cm

„ Tout ce que nous faisons, nous le faisons avec passion, amour et tout notre cœur. J'espère que notre collection va devenir la préférée de beaucoup.

Crocheté en Cosy

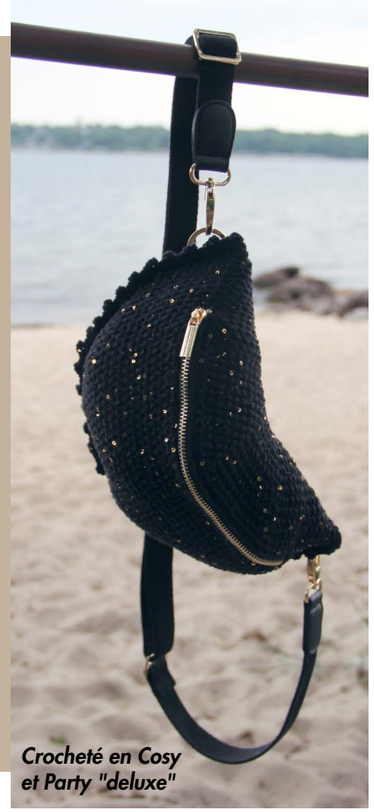

Crocheté en Cosy et Party "deluxe"

Item no.: 22258
Metal zipper
Black/Silver
20 cm

Item no.: 22246
Metal zipper
Black/Gold
20 cm

Item no.: 22248
Metal zipper
Black/Bronze
20 cm

Item no.: 22322
Metal zipper
Beige/Silver
20 cm

Item no.: 22323
Metal zipper
Beige/Gold
20 cm

Item no.: 22324
Metal zipper
Beige/Bronze
20 cm

Item no.: 22650
Nylon zipper
Terracotta/Bronze
30 cm

Item no.: 22651
Nylon zipper
Dark Grey/Bronze
30 cm

Item no.: 22652
Nylon zipper
Light Grey/Bronze
30 cm

Item no.: 22653
Nylon zipper
Beige/Bronze
30 cm

Item no.: 22654
Nylon zipper
Black/Bronze
30 cm

FERMETURE ÉCLAIR AVEC UN LOOK VINTAGE

Item no.: 22695
Metal zipper
Beige/Bronze
35 cm

Tricoté dans Vintage

Item no.: 22685
Metal zipper
Grey/Bronze
35 cm

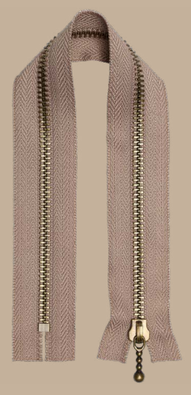

Item no.: 22690
Metal zipper
Beige/Bronze
30 cm

Item no.: 22253
Metal zipper
Black/Silver
30 cm

Item no.: 22254
Metal zipper
Black/Gold
30 cm

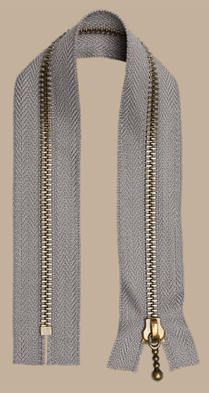

Item no.: 22680
Metal zipper
Grey/Bronze
30 cm

Étiquettes tissées - pliées

Ajouter des étiquettes pour une touche finale. Terminer un magnifique projet avec un petit coucou.

Crocheté en Bohème Velvet "double"

Item no.: 16270
Made by Bedste
Grey/Set 10
35x19 mm, folded

Item no.: 16173
Made with Love
Grey/Set 10
35x19 mm, folded

Item no.: 16271
Self Made
Grey/Set 10
35x19 mm, folded

Item no.: 16183
Made by Tante
Grey/Set 10
35x19 mm, folded

Item no.: 16179
Made by Moster
Grey/Set 10
35x19 mm, folded

Item no.: 16175
Made by Farmor
Grey/Set 10
35x19 mm, folded

Item no.: 16177
Made by Mormor
Grey/Set 10
35x19 mm, folded

Item no.: 16181
Made by Faster
Grey/Set 10
35x19 mm, folded

Item no.: 16171
Handmade with love
Grey/Set 10
50x11,5 mm

Item no.: 16240
Made by Mor
Grey/Set 10
50x11,5 mm

Item no.: 16241
Made by Mormor
Grey/Set 10
50x11,5 mm

Item no.: 16242
Made by Farmor
Grey/Set 10
50x11,5 mm

Item no.: 16243
Made by Mom
Grey/Set 10
50x11,5 mm

Item no.: 16244
Made by Grandma
Grey/Set 10
50x11,5 mm

Crocheté en Cosy

ÉTIQUETTES TISSÉES

Lorsque nous avons encore et encore peaufiné un design, un tutoriel u un détail particulier ajoutant à la magie de fait main - voilà précisément ce qui rend les produits Go handmade si uniques.

Tricoté dans Soft Bamboo "double"

Item no.: 16184
Handmade
Black/Set 10
60x32 mm

Item no.: 16185
Handmade
Beige/Set 10
60x32 mm

Item no.: 16186
Handmade
Dark Grey/Set 10
60x32 mm

Item no.: 16187
Handmade
Dark Lavender/Set 10
60x32 mm

Item no.: 16188
Handmade
Rose/Set 10
60x32 mm

Item no.: 16189
Handmade
Nude/Set 10
60x32 mm

Étiquettes tissées - pliées

La philosophie de Go handmade sera toujours authentique. Pour nous, c'est d'une importance toute particulière que chaque détail ait été étudié méticuleusement.

Bien évidemment, souvent les possibilités sont infinies, cependant lorsque nous mettons un design ou une image de côté pour quelques jours et y retournons ensuite, la plupart du temps, l'évidence du meilleur choix nous saute aux yeux.

Item no.: 16280
Made with Love
Sky Blue/Set 10
35x19 mm, folded

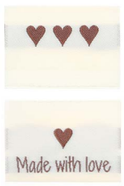

Item no.: 16103
Made with Love
Off-white/Set 10
35x19 mm, folded

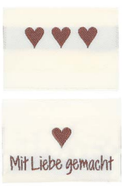

Item no.: 16101
Mit Liebe gemacht
Off-white/Set 10
35x19 mm, folded

Item no.: 16102
Fait avec amour
Off-white/Set 10
35x19 mm, folded

Item no.: 16100
Made with Love
Off-white/Set 10
35x19 mm, folded

Item no.: 16104
Made with Love
Off-white/Set 10
35x19 mm, folded

Item no.: 16105
Made by Bedste
Sky Blue/Set 10
35x19 mm, folded

Item no.: 16232
Made by Bedste
Off-white/Set 10
35x19 mm, folded

Item no.: 16105
Made by Farmor
Off-white/Set 10
35x19 mm, folded

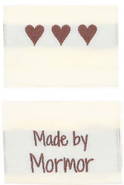

Item no.: 16106
Made by Mormor
Off-white/Set 10
35x19 mm, folded

Item no.: 16108
Handmade
Off-white/Set 10
35x19 mm, folded

Item no.: 16107
Handmade with love
Off-white/Set 10
35x19 mm, folded

Tricoté dans Vintage

Des classiques de style

ÉTIQUETTES TISSÉES

La joie du travail, c'est de sentir dans nos cœurs que tout est comme il faut. Impossible d'améliorer encore.

Item no.: 162260
Made by Grandma
Sky Blue
50x11.5 mm

Item no.: 16256
Made by Mor
Sky Blue
50x15 mm

Item no.: 16255
Handmade with love
Sky Blue
50x11.5 mm

Item no.: 16257
Made by Mormor
Sky Blue
50x15 mm

Item no.: 16258
Made by Farmor
Sky Blue
50x11.5 mm

Item no.: 16259
Made by Mom
Sky Blue
50x11.5 mm

Beads "deluxe" - 30g

D ± 2,1 - 2,3 mm
Hole ± 0,9 - 1,0 mm

Item no.: 15010
Glass Beads
White/30g

Item no.: 15011
Glass Beads
Pearl White/30g

Item no.: 15012
Glass Beads
Pearl Creme/30g

Item no.: 15013
Glass Beads
Vanilla/30g

Item no.: 15014
Glass Beads
Light Pink/30g

Item no.: 15015
Glass Beads
Pink/30g

Item no.: 15016
Glass Beads
Purple/30g

Item no.: 15017
Glass Beads
Dark Purple/30g

Item no.: 15018
Glass Beads
Metallic Grey/30g

Item no.: 15019
Glass Beads
Grey/30g

Item no.: 15020
Glass Beads
Silver/30g

Item no.: 15021
Glass Beads
Red/30g

Item no.: 15022
Glass Beads
Metallic Red/30g

Item no.: 15023
Glass Beads
Kiwi Green/30g

Item no.: 15024
Glass Beads
Smaragd Green/30g

Item no.: 15025
Glass Beads
Green/30g

Item no.: 15026
Glass Beads
Dark Green/30g

Item no.: 15027
Glass Beads
Turquoise/30g

Go handmades Rocailles

L'HISTOIRE DES PERLES EN VERRE

Les Rocailles de Go handmade sont parmi les meilleures que l'on puisse trouver. Les perles finies sont passées par de nombreuses étapes dans leur développement du matériau brut vers les magnifiques perles parfaitement formées finies.
Lorsque l'on parle de qualité par rapport aux perles de verre, celle-ci est mesurée par l'uniformité des perles de verre en taille, forme et couleur.

Puisque le verre est aussi un matériau pendant le processus de fabrication, il a besoin des meilleurs mains et yeux pour assurer que les perles soient pratiquement uniformes.
La formation des personnes qui peuvent le faire ne peut être réussie que par du dur labeur. Nous parlons d'une tolérance de seulement 0,2 mm pour la perle entière et 0,1 mm pour la taille du trou. Par rapport aux perles, la tolérance se situe entre 2,1 mm - 2,3 mm et le trou 0,9 mm - 1,00 mm, avec de minimes déviations.

Le cheminement des perles de verre depuis le matériau brut jusqu'aux perles finies comprend de nombreuses différentes étapes. Le matériau brut passe par un processus de fusion qui dure plus de 6 heures et où la température dépasse 2000 degrés. Lorsque la masse fondue atteint la bonne consistance, la masse de verre est versée dans des moules de formes variées, te le cheminement de la masse vers les perles finies est créé.

Former les perles demande beaucoup de travail manuel et représente un autre détail essentiel dans la fabrication des plus belles perles. C'est un secret bien gardé, voire une recette, ce à quoi ressemblent les moules, bien protégé par les fabricants.

Les mains et les yeux qui trient les nombreux millions de minuscules perles sont également d'une importance cruciale pour l'obtention de la meilleure qualité de la plus haute classe. Aucune machine ne peut exécuter ce travail - c'est l'œil humain et le travail manuel. Comme dans tout triage, il y a des rejets ici également. Seules les meilleures perles poursuivent leur cheminement. Les perles qui ne rencontrent pas les exigences ne sont cependant pas perdues, elles sont réintroduites dans le processus de fabrication.

Beads "deluxe" - 30g

D ± 2,1 - 2,3 mm
Hole ± 0,9 - 1,0 mm

La chaînette porte-clé est crocheté avec des perles de verre "deluxe" couleur argent et le fil Bead "deluxe" Grey Tone (ton gris).

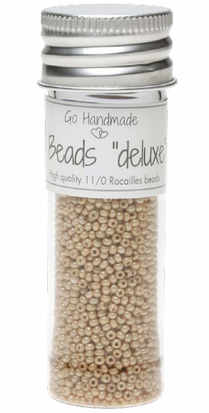

Item no.: 15035
Glass Beads
Pearl Beige/30g

Item no.: 15034
Glass Beads
Yellow/30g

Item no.: 15036
Glass Beads
Beige/30g

Item no.: 15037
Glass Beads
Nougat/30g

Item no.: 15038
Glass Beads
Terracotta/30g

Item no.: 15039
Glass Beads
Apricot/30g

Item no.: 15040
Glass Beads
Orange/30g

Item no.: 15041
Glass Beads
Espresso/30g

Item no.: 15042
Glass Beads
Metallic Gold/30g

Item no.: 15043
Glass Beads
Black/30g

Item no.: 15044
Glass Beads
Caramel/30g

Item no.: 15028
Glass Beads
Sea Blue/30g

Item no.: 15029
Glass Beads
Persian Green/30g

Item no.: 15030
Glass Beads
Blue/30g

Item no.: 15031
Glass Beads
Petrol/30g

Item no.: 15032
Glass Beads
Metallic
Smaragd Green/30g

Item no.: 15033
Glass Beads
Metallic Blue/30g

PERLES DE VERRE - BEADS "DELUXE"

Les perles sont emballées dans une jolie petite bouteille en acrylique avec un bouchon en aluminium - chaque petite bouteille contient 30 - environ 3.000 perles.

La plupart des magnifiques couleurs et finitions des perles ont ce que l'on appelle un « Baked Finish », ce qui veut dire qu'elles ont été glacées. Bien que les perles aient une surface très résistante, elles ne devraient pas être en contact direct prolongé avec de l'eau et su savon.
Afin de protéger les perles et leurs couleurs de l'usure du temps, nous recommandons que vous les traitiez avec gentillesse lors du lavage - en clair, les laver uniquement à la main dans de l'eau tiède.

Bead "deluxe" - 50g
Aiguilles pour perles

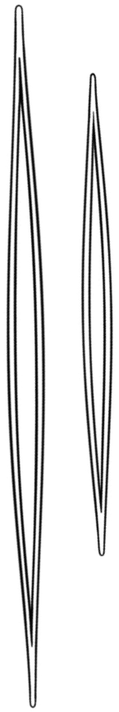

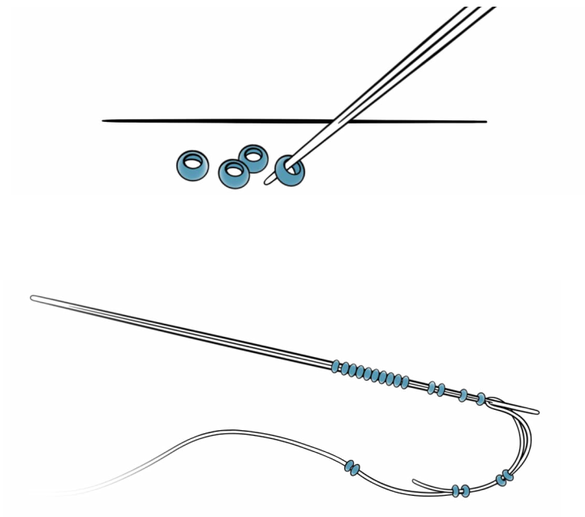

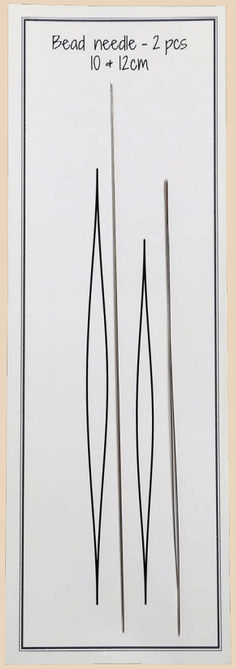

Item no.: 15080
Bead Needles
10 cm, 12 cm
Set 2

Parfait pour les perles en verre

AIGUILLES POUR PERLES & BEAD "DELUXE"

Item no.: 15060
Bead "deluxe"
White
50 g/ ± 340 m

Item no.: 15061
Bead "deluxe"
Black
50 g/ ± 340 m

Item no.: 15062
Bead "deluxe"
Light Brown
50 g/ ± 340 m

Item no.: 15063
Bead "deluxe"
Grey Tone
50 g/ ± 340 m

Item no.: 15064
Bead "deluxe"
Green Tone
50 g/ ± 340 m

Item no.: 15065
Bead "deluxe"
Terracotta
50 g/ ± 340 m

Patron

POIGNÉES PERLÉES POUR LA PANIER

Une poignée consiste en deux morceaux latéraux qui servent à attacher la poignée au panier, et un morceaux central qui est la poignée crochetée avec des perles. Environ 700 perles sont utilisées.

Patron peut être trouvé sur le site www.gohandmade.net

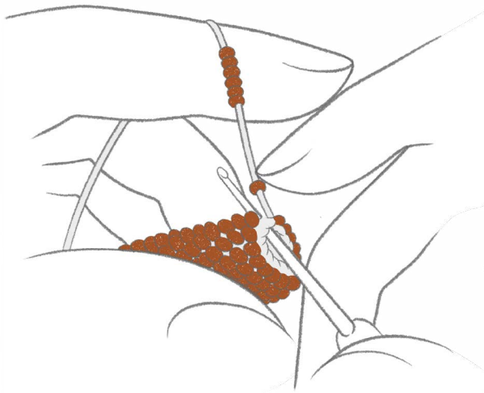

Crochet: 1,0 - 1,25 mm

" Les poignées peuvent être crochetées en ms à la place de mc. Le résultat est différent.

Crocheté en mc

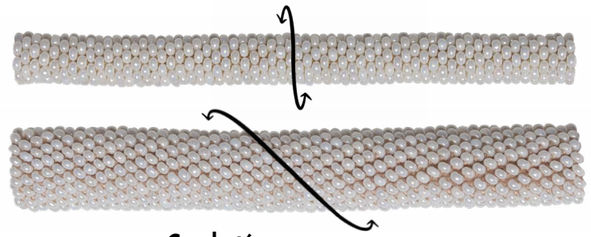

Crocheté en ms

" Le tutoriel pour le panier est disponible séparément. "Panier au point perlé avec fond en cuir PU"

La partie centrale de la poignée avec les perles est crochetée en 83 ronds. Env. 14 mm

Les morceaux latéraux de la poignée sont crochetés en 5 ronds. Env. L7 mm

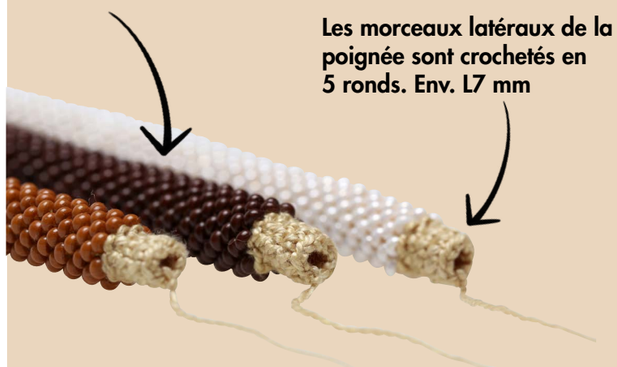

Item no: 96363

Go handmade | Madevej 13 | DK-6200 Aabenraa | Denmark | www.gohandmade.net | info@gohandmade.dk | © 2021

5 712006 963634